

1- Frais d'inscription

- Couple : 35 €
 Personne seule : 25 €

2- Frais de restauration par personne :

Lundi midi :	x	11 €	=	€
Lundi soir :	x	11 €	=	€
Mardi midi :	x	11 €	=	€
Mardi soir :	x	11 €	=	€
Mercredi midi:	x	11 €	=	€

Total Restauration = €

Total global (1+2) = €

Chèque à l'ordre de NC Initiative

Hébergement : Voir la liste des hôtels dans la rubrique infos pratiques. →



Inscriptions avant le 15 février 2012 :

- par courrier à l'adresse suivante :
Secrétariat RNC—BP 90003—32550 PAVIE
- par internet directement sur le site www.ceef.fr
(règlement à envoyer au secrétariat par courrier)

Renseignements au 09 75 49 46 17
ceef@wanadoo.fr

INFORMATIONS PRATIQUES

LIEU DE LA RENCONTRE :

EYSINES (33)

Eglise Protestante Evangélique d'Eysines
31 Rue de Breteil
33320 Eysines

HORAIRES DE LA FORMATION :

Du lundi 26 mars 2012 à 9h00
Au mercredi 28 mars à 15H30

HEBERGEMENT :

A 2 km de l'église centre hôtelier

Hôtel quick palace : 34€ la chambre
5€ le petit déjeuner.
Impasse du Paddock 33320 Eysines
Tél : 05 56 57 53 14

Hôtel 1° classe : 36€ la chambre
Route du médoc 33320 Eysines
Tél : 05 56 16 00 85

Hôtel les baladins : 36€ la chambre
11 allée du champ de course 33320 Eysines
Tél : 05 56 28 19 62

A 3 km de l'église

Hôtel campanile : 85€ la chambre
128 route du médoc 33110 le Bouscat
Tél : 05 56 28 33 84

A 4 km de l'église

Hôtel les alizés : 70€ la chambre
15 av de saint Médard 33320 Eysines
Tél : 05 56 28 36 52

RÉSEAU
NOUVELLES
CONNEXIONS

FORMATION

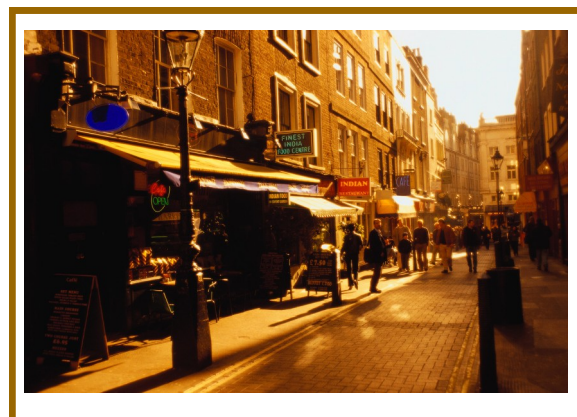

EYSINES

26 - 28 MARS 2012

COMMENT INCARNER LA VISION DU ROYAUME DE DIEU ?

Edito

Le Réseau Nouvelles Connexions poursuit sa route.

Plus exactement, nous poursuivons ensemble notre objectif commun dans le cadre du Réseau Nouvelles Connexions.

Notre objectif demeure : Développer et Incarner la vision du Royaume sur un plan local, national et Francophone.

C'est pourquoi, en plus des enseignements, nous aurons des ateliers de travail pour répondre aux questions pratiques qui se posent en termes d'évangélisation, de pastorat, d'engagement dans la cité, etc.

Ce temps fort pour notre famille d'œuvres et d'églises s'adresse aux ministères dans leur diversité et aux responsables. Il s'agit d'être « baptisés ensemble dans la nuée », de façon à nous laisser former et transformer pour devenir encore plus efficaces.

Communion, échanges stimulants, communication de vision, enseignement, réflexion, voilà le programme de ces trois jours.

Bienvenue

Jean-Marc Potenti.



Notre invité : Barry Henning

J'ai rencontré Barry à Saint-Louis, Missouri, au cœur du quartier dans lequel sont situés les bureaux de New City Fellowship. C'est le quartier général de leur ministère, radicalement orienté vers le bien de la ville. NCF touche toutes les populations environnantes : les gangs, les orphelins, les femmes seules, les prostituées, les nouveaux immigrés, répondant aux multiples besoins engendrés par la situation économique et sociale à travers école, entreprise et diverses actions sociales, etc.

C'est la Justice et la Compassion qui sont à la base de leur engagement aux USA comme dans plusieurs nations en Afrique et en Orient. Leur énoncé de mission est le suivant : servir le Seigneur Jésus-Christ en amenant la réconciliation raciale et en répondant aux besoins de notre ville par la puissance de l'évangile. Le degré d'incarnation de la vision du Royaume tel que j'ai pu le constater durant mon séjour parmi eux est de nature à encourager et dynamiser notre vision. <http://www.newcity.org/>

Nos ateliers :

« **Evangélisation & Culture du Royaume** » : rassemblera les personnes en responsabilité dans ce domaine en vue d'une réflexion de fond à destination de tout le réseau.

« **Pastorat & Royaume de Dieu** » : comment diriger une église en cohérence avec la vision ? Quels sont les critères et les conditions qui permettent à une église de progresser dans la vision ?

« **Citoyen du Royaume, conscience politique, conscience du Royaume** » : comment concilier cette double citoyenneté de manière harmonieuse ?



BULLETIN D'INSCRIPTION

Je m'inscris à la formation théologique du Réseau Nouvelles Connexions du 26 au 28 mars 2012

Nom :

Prénom :

Prénom du conjoint :

Adresse :

Code Postal :

Ville :

Tél portable :

Tél fixe :

Email :

Eglise :

Œuvre :

Fonction :